

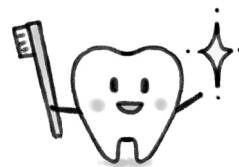

「ごうぎん一粒の麦の会」より 電動ラウンジチェアが 贈呈されました！



11月1日(木)、にしのしま歯科にて、「ごうぎん一粒の麦の会」主催の贈呈式が開催されました。

「ごうぎん一粒の麦の会」は、1981年4月20日に山陰合同銀行創立40周年を記念して、同銀行をはじめとする関連会社の役職員有志により発足した組織です。地域社会に少しでも役立つことを目的として、グループの役職員からの募金により購入した車椅子などを、医療・福祉事業者等へ贈呈する活動を行っています。

贈呈式では、山陰合同銀行浦郷支店 門脇 順支店長より、にしのしま歯科 高井 智香院長へ電動ラウンジチェア1台が贈呈されました。この電動ラウンジチェアは、カウンセリング等で有効活用されます。



マリンポートホテル海士のおせち風オードブルはいかがですか？

松：4～6人前 18,000円(税込)

お品書き(約35種)

鮑酒蒸し、数の子、海老旨煮、栗きんとん、黒豆、田作り、紅白膾、鮭昆布巻、紅白蒲鉾、叩き牛蒡、イセエビ、いくら醤油漬、柚子伊達巻、煮しめ、錦玉子、ままかり紅白巻など

竹：2～3人前 12,000円(税込)

お品書き(約30種)

数の子、海老旨煮、栗きんとん、黒豆、田作り、紅白膾、鮭昆布巻、紅白蒲鉾、叩き牛蒡、イセエビ、いくら醤油漬、柚子伊達巻など



▲写真は「松」(昨年)です。食材の都合により一部メニューが変更となる場合がありますので、ご了承ください。

※数に限りがありますのでお早めにご予約ください。

ご予約締切：12月15日(土)
12月31日(月)にお届けします。

ご予約：マリンポートホテル海士
TEL：2-1000

船舶乗組員募集

- * 募集人員：2名
- * 資格：小型船舶操縦士免許
- * 労働条件：労働協約・船員就業規則によります
- * 給与処遇：昇給・賞与は当社規定によります
退職金制度あり
- * 加入保険：船員保険適用
- * 提出書類：履歴書
- * 選考方法：面接



お申し込み・お問い合わせ先
隠岐観光株式会社
支配人 井上 志朗
TEL：08514-7-8412

ご芳志

西ノ島町社会福祉協議会へ次の方々からご寄付をいただきました。謹んで厚くお礼申し上げます。

香典返しとして

金一封 増田 保 様 珍 崎
 金一封 大空 博美 様 浦 郷
 金一封 廣島 映子 様 浦 郷
 金一封 森山 孝夫 様 松江市
 金一封 前田 安住 様 別 府
 金一封 渡 勝人 様 浦 郷
 金一封 柳谷 道治 様 宇 賀

一般寄付として

金一封 齋藤 幸子 様 東京都
 金一封 前野 正代 様 美田尻
 金一封 升本 富雄 様 波 止

戸籍の窓

(平成30年10月届出分)(敬称略)

おくやみ

増田 悦子 92歳 珍 崎
 廣島 一信 86歳 浦 郷
 柳谷 惣一 91歳 宇 賀
 森山 一枝 92歳 大 津
 前田 十子 97歳 別 府
 佐々岡 雅彦 86歳 別 府
 渡 ノブ子 91歳 浦 郷

すこやかに

大^{おお}中^{なか} 光^{こう} (洋一 船越)
 木^き村^{むら} 敦^{あつし}士 (龍士 別府)
 板^{いた}橋^{はし} 龍^{りゅう}志 (剛志 市部)
 (奈津子)

「ふるさと西ノ島基金わがとこ」にご寄付を頂きました。

寄付者：804名

平成30年度分寄付金総額(10月末現在)

16,762,235円

ありがとうございました。

企画財政課



税金・各種料金の納期限について

左記の税金・各種料金の納期限は、表の通りです。
 納税通知書等で金額をご確認いただき今一度、通帳残高をお確かめいただきますよう、よろしくお願いたします。(定期口座振替日は12月28日(金)、再振替日は1月10日(木)です。)
 税金や各種料金等には納め忘れがない、『口座振替』をお勧めしています。
 納付等に関するご相談は町民課までご連絡ください。

担当課	納期限	税金・各種料金
町民課 610103	12月25日(火)	<ul style="list-style-type: none"> ●町県民税 4期 ●国民健康保険料 9期 ●後期高齢者医療保険料 6期 (普通徴収の方)

忘年会・新年会は リゾ隠岐ロザージュで!

☆目玉ポイント

- ・完全個室(2名様以上)
- ・無料送迎付き
- ・平日ご予約特典(月~木曜日)
焼き岩牡蠣をサービス(1名様1個)。

☆各種プラン

- ・鍋プラン ¥1,950 税込(15名迄)
色々なお鍋をご用意しております。
- ・王道プラン
¥3,240~5,400 税込(50名迄)
会席料理のプランです。
料金により料理が異なります。

ご予約・お問い合わせ
リゾ隠岐ロザージュ TEL:6-1000

奥出雲産もち米(100%)使用

正月用杵つき餅

お供もち(1組)

特大 1,150円
 大 850円
 中 550円
 小 400円
 (税込価格)

お申し込みは、
12月1日~20日頃
 までにお願します。
 お電話お待ちしております。

ご予約承り中!

雑煮もち1升

(約35個分)

2,150円(税込価格)

つきたての美味しい
お米で新年を!!



お申し込み先

もちっこ 浦郷店 ☎(6)0528
 河内商店 別府店 ☎(7)8667
 KAWAUCHI