小若漁民住宅 133 号情報

（１）住所：〒684-0211
島根県隠岐郡西ノ島町大字浦郷 762 番地 7　小若漁民住宅 133 号

（２）家賃：15,000～47,600 円（所得によって毎年度変更します）

（３）敷金：家賃額の 3 か月分

（４）構造：中層耐火 4 階建（3 階）3DK　59 ㎡　敷地内駐車可

外観



玄関





和室（4.5畳）





和室（6畳）①





和室（6畳）②





ＤＫ





キッチン



洗面所



トイレ



浴室

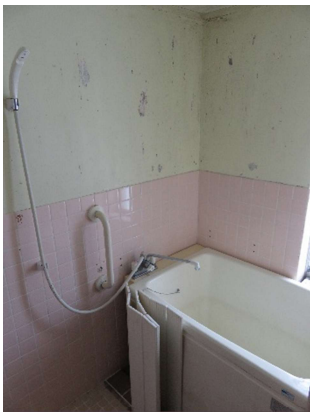

ベランダ

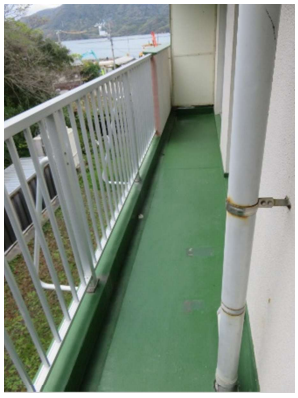

倉庫



間取り図

<2・3・4階平面図>

