

元気いっぱいのダンスで会場を魅了！

TERRACE2026 ▶ 2・3 ページ

広報西ノ島（にしのしま） Nishinoshima

2026
12
NO.650

《西ノ島公式SNSで情報発信中》 Instagram Facebook YouTube note

たからもの ～思い出をあつめて～
TERRACE2026

10月31日（土）、大人の島留学生主催のイベント「ＴＥＲＲＡＣＥ ２０２６」が開催されました。
今年で５回目となるＴＥＲＲＡＣＥは、秋晴れの中たくさんの方々にご来場いただきました。















今年のテーマ「たからもの～思い出をあつめて～」には、懐かしさをテーマに、子どもから大人まで世代の垣根を越えて思い出を共有し、皆様の心に残るイベントにしたいという想いが込められています。

当日は、13の飲食店、8つのマーケット、4つのワークショップ、8組のステージ出演者にご参加いただき、500人を超える方々にご来場いただくなど、大盛況となりました。

また、TERRACEの企画として、フォトブースや黒板の設置、昔の島前地域の映像上映、歴代の広報誌の展示など、懐かしさや楽しさを感じられる企画も用意しました。実際に、フォトブースで写真を撮ったり、展示物に興味を持ってくださったりする来場者の方の姿を見ることができ、企画を通して皆様に楽しんでいただけたことを大変うれしく思います。

ご来場くださった皆様をはじめ、出店者や出演者な













ど、イベントに関わってくださったすべての皆様に心より感謝申し上げます。TERRACEが世代を超えた交流の場となり、新たな思い出をつくるきっかけとなったことをうれしく思います。

これからもTERRACEが成長を続け、さらに多くの方々に楽しんでいただけるイベントとなることを願っています。今後とも、私たち大人の島留学生への温かいご支援をよろしくお願いいたします。

西ノ島町大人の島留学生
緒田　愛
池田　朋果



令和８年
秋の叙勲

おめでとうございます！
升谷 健 さん 「旭日双光章」 受章

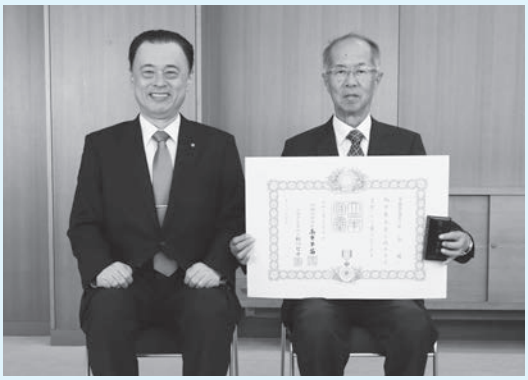

島根県庁にて伝達式が行われました
（右）升谷さん・（左）丸山知事

升谷健さん（浦郷）が、令和８年秋の叙勲において、旭日双光章を受章されました。

升谷さんは昭和50年に西ノ島町役場に入庁し、35年間の長きにわたり町の発展に寄与され、環境課長、産業建設課長、財政課長、総務課長の要職を歴任されました。

平成21年12月から副町長を務められた後、平成23年２月に町長に当選して以来、３期12年にわたり地方自治の進展に尽力されました。

町長就任当初から一貫して「公平と誠実」を信条に、「夢と笑顔のあふれるまちづくり」を掲げられ、平成から令和へと時代が移り変わっていく中で、その豊富な知識と経験を活かし、自治体のトップとして関係団体や地域住民らと一体となり、様々な施策に取り組まれました。

また、隠岐島町村会長を務める傍ら、島根県町村会副会長や全国離島振興協議会副会長を歴任されるなど、広く地方自治の発展に多大な貢献をされました。これらの功績が認められ、今回の受章となりました。

この度の受章をお慶び申し上げますとともに、今後益々のご活躍をお祈りいたします。

升谷さんより受章のコメント

皆様のお力添えがあっての受章です。これまで支えてくださった町民の皆様をはじめ、お世話になった方々に心から感謝申し上げます。

9/24

交通事故のないまちを目指して
島根県農業協同組合から カーブミラーの寄贈

島根県農業協同組合隠岐どうぜん地区本部から西ノ島町へ「秋の全国交通安全運動」に伴い、交通事故防止機器（カーブミラー）の寄贈をいただきました。寄贈されたカーブミラーは、交通事故による被害の軽減と人命保護に役立ててほしいといった島根県農業協同組合の願いから町へ寄贈されたものです。

本年度寄贈いただきましたカーブミラーは、町民の安心・安全な通行を確保できるように随時、交換等を行い交通事故防止と交通安全の取組みに役立てて参ります。ありがとうございました。



▲赤尾入口に設置しました



10/18

地域の安全を守るために
消防団秋季訓練を 実施しました

隠岐島消防署島前分署の指導のもと、消防団秋季訓練が行われました。訓練は通常点検、小隊訓練から始まり、その後、火災を想定した放水を含むポンプ運用訓練を行いました。

ポンプ運用訓練では、島前分署員からの指導を熱心に受け、終盤には見事に連携の取れた放水が行われました。

西ノ島町消防団では、町民の生命・財産を守るため定期的に訓練を実施し、発災時に備えています。



▲放水訓練の様子

10/4

日頃の練習の成果を発揮！

令和8年 西ノ島町秋季グラウンドゴルフ大会開催！

当日は、朝方の肌寒い空気の中でスタートしましたが、競技が進むにつれて日差しが差し込み、次第に暖かくなって、絶好のコンディションとなりました。

会場となったグラウンドは地面が固く、ボールが跳ねて変化しやすいため、打球の行方に苦戦する場面も多く見られましたが、参加者の皆さんは、そうした難しさも含めて、楽しみながら終始和やかにプレーを重ねていました。

また、ペアの部ではお互いのプレーを自然にカバーし合いながら、好スコアを目指し、大いに親睦の深まる大会となりました。

結果は次のとおりです。

〈個人の部〉
優　勝　熊谷 巌（37打 ホールインワン1回）
2　位　安達 幸雄（41打 ホールインワン1回）
3　位　今津 章代（43打 ホールインワン1回）

〈ペアの部〉
優　勝　平島 正裕・平木 満 組（34打 ホールインワン2回）
2　位　岩男 信子・小新 芳枝 組（40打 ホールインワン1回）

（敬称略）



▲ 西ノ島総合公園自由広場にて開催

10/25

大切な人とこれからのことを話し合うきっかけに

人生会議講演会を開催しました！

中央公民館ノアホールで「『いざ』じゃなくて『いま』人生会議講演会」を開催しました。当日は103名の方が参加されました。

第1部では、隠岐島前病院の関島梓医師が「大切な人とつむぐ、最期の時間」と題して講演。第2部では、益田赤十字病院の岡本栄祐医師が「はじめよう人生会議」をテーマに、ピアニストの山根ゆいさんの生演奏とともに講演を行いました。

アンケートでは、回答いただいた方のすべてが「とても良かった」「良かった」。また、約9割の方が「家族などと話し合ってみたい」という結果でした。会場では、島根県立大学と町が共同で作成した西ノ島町版エンディングノート「MeLife（みらいふ）ノート」を配布しました。

今回の講演会とMeLifeノートをきっかけに、人生会議が西ノ島町に広く普及していくことを願っています。

MeLife ノート
お申込み・お問い合わせ先
西ノ島町役場 健康福祉課 介護保険係
（地域包括支援センター）
☎08514 - 6 - 1182
平日8：30～17：00



▲ 隠岐島前病院 関島医師の講演

令和8年11月

西ノ島家畜市場報告



	取引頭数	平均価格	前回比（7月市場）	前年比（11月市場）
子　牛	102頭	737,032円	89,648円↑	154,155円↑
成　牛	16頭	608,439円	–	–

11月4日（水）、西ノ島家畜市場が開催され、子牛と成牛合わせて118頭の取引が行われました。

子牛の平均取引価格は737,032円と、前回と比べると89,648円上昇し、前年と比べると154,155円上昇の結果となりました。

グリーンカーテンコンテスト結果

ゴーヤやアサガオ等の植物を育ててグリーンカーテンの作成に積極的に取り組んでいただくため、西ノ島町地球温暖化対策地域協議会では6月にゴーヤ苗を配布し、8月にグリーンカーテンコンテストを開催しました。協議会で審査を行った結果、最優秀賞1作品、優秀賞2作品、参加賞3作品を決定しましたので発表します。受賞した作品は次のとおりです。

最優秀賞

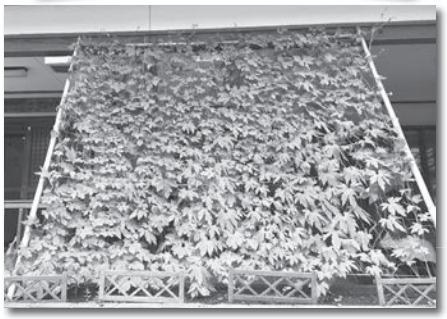

シオンの園ございな さん（別府）

優秀賞



岸下 豊美 さん（浦郷）



福岡 恵津子 さん（大津）

参加賞



藤谷 初枝 さん（三度）



佐渡 充 さん（物井）



小新 憲夫 さん（船越）

素敵な作品のご応募ありがとうございました。
グリーンカーテンは暑さの軽減やCO2削減の効果だけではなく、見た目にも涼しく感じさせてくれます。皆さんもぜひ、グリーンカーテン作りに取り組んでみてください。



西ノ島町地球温暖化対策地域協議会　＜事務局＞西ノ島町役場 環境整備課　（☎ 08514 - 6 - 1748）

わがとこ情報局 No.45

このコーナーでは、まちのみなさんからの情報をご紹介します。

＼ 西ノ島 Matenguy's からの情報 ／

快挙！全隠岐駅伝競争大会、大会新記録で3連覇！

令和８年11月１日（日）、隠岐の島町で開催された第78回全隠岐駅伝競争大会において、西ノ島町から出場した『西ノ島 Matenguy's（マテンガイズ）』が、一般男女混合の部で優勝を果たしました！さらに、大会記録を1分以上も更新する大会新記録で大会３連覇を飾りました。

西ノ島 Matenguy's（マテンガイズ）は、西ノ島町を中心にランニング好きなメンバーが集まったチームです。定期的に練習会を開催し、各地の大会にも積極的に参加しています。現在、メンバーを大募集中！気軽にランニングを始めてみたい方から、本格的に練習仲間を求める方まで、どなたでも大歓迎です。下記までお問い合わせください。



記録 6区間 15.6km　1時間2分20秒

1区（2.5km）	山岸 隆祐　☆区間賞☆
2区（2.5km）	平松 真帆
3区（3.2km）	福島 健人　☆区間賞☆
4区（2.7km）	齋藤 知広　☆区間賞☆
5区（2.7km）	野津 和也　☆区間賞☆
6区（2.0km）	永吉 礼
メンバー	齋藤 喜美枝、武田 梢、三好 将之

一緒に走りませんか？



メンバー募集中

<お問い合わせ先>
090-8452-2940
（福島）

令和８年度
シリーズ
全８回

西ノ島町
健康づくり推進協議会だより

「西ノ島町健康づくり推進協議会だより」として協議会の活動や健康づくりに関する取り組みを紹介します。

第５回：生活習慣と睡眠

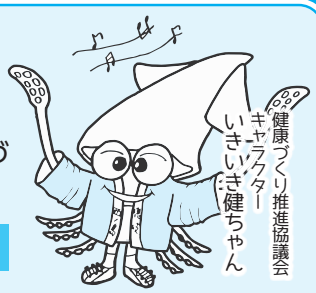

毎日の睡眠が健康をつくる

睡眠は年齢にかかわらず、健康増進や健康維持に不可欠な休養活動です。睡眠不足は、日中の眠気や疲労に加え、心身に影響を及ぼします。そのため、睡眠の質といわれる休養感や睡眠時間ともに十分な睡眠を確保することにより、心身の健康を保持し、生活の質を高めていくことが重要です。

01. 適度な運動習慣を身につける



ウォーキングやジョギングのような有酸素運動は、寝つきを良くし、深い睡眠や睡眠時間も増加させ、睡眠休養感も高めるといわれています。

02. しっかり朝食を摂り、就寝直前の夜食を控える

朝の日光浴は体内時計の調整に役立つのと同様に、朝食を摂ることも体内時計の調整に役立ちます。就寝前の夜食や間食は逆に体内時計を遅らせてしまい、睡眠休養感の低下に繋がります。



03. 就寝前にリラックス

寝床に就く前に少なくとも1時間は家事や仕事、勉強に追われずリラックスする時間を確保することが有効です。



04. 1日の睡眠・覚醒リズムにメリハリをつける



日中は明るい環境でできるだけ活動的に過ごすとともに、夜間はやや暗い環境でゆったりとリラックスして過ごしましょう。

参考：健康づくりのための睡眠ガイド 2023

活動報告

秋の健康ウォーキング 2026 を開催しました！



10 月 18 日（日）に健康ウォーキングを開催し、33 名の参加者が大山～別府往復約 4.0㎞を歩きました。天候に恵まれ、海の景色や風など町の魅力を感じながら歩くことができたのではないでしょうか。歩いた後は、食改さんによる豚汁のふるまいや、しまのわトラックのおにぎりで心も体も満たされたように思います。たくさんのご参加ありがとうございました。



次回予告　１月号は産業保健部会から「お酒の飲み方」についてお届けします。





西ノ島町コミュニティ図書館

いかあ屋通信 vol.105



早くもあとひと月で２０２６年が過ぎていこうとしています。今年はどんな一年でしたか？一年間きっといろんなことがありましたよね。でもみんな平等に、時間は過ぎていきます。今年一年の厄は今年と共にさようならして、また新しい年を微笑んで迎えたいものですね♪

イベント 12月13日(日)

※時間はチラシ・SNSでご確認ください

映画上映会『104歳、哲代さんのひとり暮らし』

広島生まれの哲代さんは、長く小学校の先生をされたのち、民生委員として地域に貢献、みんなから「先生、先生」と慕われていたそうです。映画では、心も体もさびない生き方で人生を味わいつくす哲代おばあちゃんのうららかな日々が描かれます。笑って、泣いて、また笑って、元気をもらってください。





©「104歳、哲代さんのひとり暮らし」製作委員会

イベント 12月20日(日) 14:00～

クリスマスイベント

アドベントカレンダーなどクリスマスで彩られた、いかあ屋。今年のクリスマスイベントは、国際交流員のかたや中学生とコラボします。おはなし会やボードゲームなど詳細はチラシで。中学生は、19時からの縁側カフェもコラボしてくれます。お楽しみに。



▲ 昨年のクリスマスイベントの様子（おはなし会）

☆ いかあ屋からおすすめの本 ☆



サンタへの手紙　DEAR SANTA

１８７０年から１９２０年に、当時郵便局に送られてきたサンタクロース宛の手紙を、新聞社に届け掲載したことから始まった、子供たちによって書かれた、サンタクロースへの手紙のアンソロジー。当時の時代背景や子供へのギフトのトレンドを垣間見ながら、くすっと笑ったり、ほんわか心が温まったり･･･。大人も子供も楽しめる、すてきな１冊です。あなたは今年、サンタさんに何をお願いしますか？

著者名：カヒミカリィ、J. ハーモン・フラッグストーン、メアリー・ハレル＝セスニアック
出版社：徳間書店

年末年始 休館のお知らせ

12月28日(月)～1月4日(月)は休館とし、年始は1月5日(火)から開館します。
年越しの本は12月27日(日)までにお借りください。

月	火	水	木	金	土	日
12/21	22	23	24	25	26	27
28	29	30	31	1/1	2	3
4	5	6	7	8	9	10

は、休館いたします。

西ノ島町コミュニティ図書館
〒684-0211 島根県隠岐郡西ノ島町浦郷67-8
TEL：08514-2-2422　FAX：08514-2-2423
MAIL：ikaya@nishinoshimalib.jp

ホームページ　FaceBook　Instagram　LINE

Enjoy Nishinoshima!

西ノ島町観光協会

島の魅力がいっぱい！

西ノ島カレンダー2027年版完成

毎年ご好評いただいております「西ノ島カレンダー2027年版」が完成いたしました。

今回も昨年に引き続き西ノ島フォトコンテストにご応募いただいた入賞作品をはじめ、島が誇る豊かな自然美や四季折々の情景、人々の温もり溢れる暮らしの瞬間を捉えた渾身の作品が集まりました。

島を愛する皆さまの想いが込められた作品の数々が、2027年の1年間を明るく彩ります。

ご自宅用だけではなく贈り物にも最適です。美しい西ノ島の四季の風景をぜひお手元でお楽しみください。



▶販売場所
西ノ島町観光協会 窓口ほか

▶価格　800円（税込）

▶お問い合わせ先
西ノ島町観光協会
☎08514 -7 - 8888

隠岐西ノ島モンベルコーナー2周年

感謝を込めて記念イベント開催中！

いつも「隠岐西ノ島モンベルコーナー」をご利用いただき、誠にありがとうございます。おかげさまで当コーナーは令和8年11月30日をもちまして2周年を迎えることができました。日頃からご愛顧いただいている島民の皆様、そして西ノ島を訪れてくださる観光客の皆様の温かいご支援に、心より感謝申し上げます。

2周年を記念いたしまして、記念イベントを開催しております。皆様のお越しを心よりお待ちしておりますので、ぜひお気軽にお立ち寄りください。



ご当地デザインTシャツ
好評販売中

▶お問い合わせ先
隠岐西ノ島
モンベルコーナー
☎08514 - 7 - 8888

▶営業時間
9:30 ～ 17:00

12月

地域おこし協力隊 活動日誌

現在西ノ島町では、18名の地域おこし協力隊が活動しています。協力隊が日々どのような活動をしているのか、毎月2人ずつ紹介していきます！

地域おこし協力隊
Instagram

西ノ島町役場　政策企画課
西ノ島町観光協会



【小林】役場政策企画課にて空き家の活用・管理に関する業務に取り組むとともに、浦郷地区の空き家を活用した交流施設「よりみち」の運営やイベントの企画等を行っています。地域の皆さまとの交流を大切にしながら、地域の活性化や魅力づくりに少しでも貢献できるよう、精一杯取り組んでまいります。

【矢山】島留学に引き続き、観光協会の地域おこし協力隊として、観光案内の窓口対応やイベント運営、客船寄港時の受入対応などに従事しています。地域の方々や観光客とのつながりを大切にしながら、西ノ島の魅力を多くの方に知っていただけるよう、観光振興に取り組んでいきます。

よりみちとは … 誰でもふらっと立ち寄れる、地域に開かれた居場所を作りたいという想いから生まれた交流施設。よりみちの営業日は、地域おこし協力隊 Instagram や施設に貼っているチラシからご確認ください。



▲ 空き家改修作業の様子（小林）



▲ 浦郷にある交流施設「よりみち」（小林）



▲ 摩天崖の遊歩道整備をしました（矢山）



クレオのおもてなし英会話

日常で使える英語表現を紹介
英語力を鍛えたい方や英会話に興味がある方に役立つ英会話

今月のテーマ
冬の船旅

単語

日本語	英語	読み
白波	Whitecaps	ホワイトキャップス
気分が悪い 吐き気がする	Feel nauseous	フィール・ノーシャス
横になる	Lie down	ライ・ダウン
乗り物酔い	Motion sickness	モーション・シックネス



フレーズ

日本語	英語
今日は海が荒れているようです。	The sea looks rough today. ザ シー ルックス ラフ トゥデイ
白波が見えますか？	Do you see the whitecaps? ドゥ ユー シー ザ ホワイトキャップス
長い船旅になりそうです。	It's going to be a long ride. イッツ ゴーイング トゥ ビー ア ロング ライド
気分が悪くなったら、 横になってください。	If you feel nauseous,(please) lie down. イフ ユー フィール ノーシャス プリーズ ライ ダウン
乗り物酔いの薬はありますか？	Do you have medicines for motion sickness? ドゥ ユー ハブ メディスンズ フォー モーション シックネス



国際交流員
ワン・アシュリー・シーイン

アシュリーの
カルチャー・コネクト通信
～異文化を知る、世界とつながる～

木々の葉もだいぶ落ちて、晩秋の風景になってきましたね。皆さんいかがお過ごしですか。皆さんのお家には、クリスマスツリーがありますか。オーナメントを飾りますか。サンタさんを見たことがありますか。ないかもしれませんね。

【調査報告】サンタさんはどこへ？

アメリカでは、サンタさんに感謝するために、暖炉の前に、クッキーとミルクを置いておくことがよくあります。サンタさんがわざわざお家まで来てくれるので、用意したおやつを楽しんでもらうというわけです。でも、おやつはお礼として用意されるだけではありません。サンタさんを引き寄せるためにも使われます！サンタさんへの好奇心でいっぱいの子どもたちは、サンタさんを見るために、夜遅くまでできるだけ寝ずに頑張ります。でも、いつの間にか眠ってしまい、目覚めると、プレゼントが現れていて、クッキーとミルクもなくなっていました！ということは、これは、サンタさんが来た証拠ですね。

もうすぐ、サンタさんが西ノ島にもやってきますね。皆さん、西ノ島でのクリスマスシーズンを楽しんでくださいね！



▲プレゼントの中身は何かな？クリスマスまでおあずけね！



無責任な野良猫へのエサやりはやめましょう！

かわいそうだからと与えているその餌が、結果的に地域住民や猫自身を苦しめている状況です。

なぜ、餌やりがいけないのでしょうか？

❶ 爆発的に猫が増えます

✓ メス猫は年に2～4回、一度に4～8匹の子猫を産みます。餌があると、繁殖につながりやすくなり、あっという間に猫の数が増えてしまいます。

❷ 近所の迷惑になります

✓ 糞尿の悪臭や、花壇・畑を荒らすといった被害が発生し、近所同士のトラブルに発展するケースがあります。

✓ 猫に噛まれたり、ノミを介した感染症など、健康被害のリスクも高まります。

❸ 猫が不幸になります

✓ 縄張り争いによるケガや交通事故が絶えません。

✓ 密集することで、病気が流行しやすくなります。



猫を守るためのお願い

■室内で飼いましょう
近隣トラブルの防止のために

■避妊・去勢をしましょう
不幸な子猫を増やさないために

■責任と愛情を持って飼いましょう
猫の遺棄は犯罪です

ご相談・お問い合わせ先

西ノ島町役場 町民課
☎ 08514 - 6 - 0103

隠岐保健所（島前）
☎ 08514 - 7 - 8121

隠岐保健所（島後）
☎ 08512 - 2 - 9714

POLICE 通信

浦郷警察署　6－0121

歳末特別警戒実施中

12月1日（火）～ 12月31日（木）

こんにちは！浦郷警察署です。

人や車の流れが慌ただしくなる年末にかけて、特殊詐欺被害、強盗事件等の凶悪事件、飲酒運転や交通事故等の発生が懸念されます。各種事件・事故を防ぐため、警察では歳末特別警戒を実施します。皆様も防犯対策を徹底し、犯罪や事故のない明るい新年を迎えましょう。

活動重点

❶ 特殊詐欺の被害防止



❷ 強盗・侵入窃盗事件の対象に対する犯罪被害防止

❸ 子供と女性の犯罪被害防止



❹ 飲酒運転根絶と夕暮れ時の交通事故防止



からこんにちは！

小中学校

島前音楽会

10月22日（木）に、本校のメインアリーナにて島前小中学校連合音楽会が開催されました。この日のために、子どもたちは音楽の授業や放課後の時間を使い、何度も練習を積み重ねてきました。大舞台の緊張感に包まれる中、本番を迎えた子どもたちは、合奏と合唱ともに、これまでの努力の成果を十二分に発揮しました。演奏を終えた子どもたちの表情は、やり切った達成感と音楽を楽しんだ表情であふれていました。他校の素晴らしい演奏に触れたことも、大きな刺激となったようです。今回の経験を通して得た「仲間と心を一つにして、一つのものを創り上げる喜び」を、これからの生活にも、ぜひ活かしてほしいと思います。これまで温かく励まし、支えてくださった保護者の皆様、本当にありがとうございました。



▲ リズムに乗ってみんながひとつに（小5～中1）



▲ 小学生と中学生が一緒に合奏を披露（小5～中1）



▲ 4部合唱 Mrs. GREEN APPLE の「僕のこと」（中2・中3）



▲ 合奏では会場も一緒に盛り上がりました（中2・中3）

小中外国語研究授業

10月28日（水）に、本校の小学6年生と中学2年生のクラスで外国語科の研究公開授業が行われました。

小学6年生の授業では「中学校の先生に自分のことを知ってもらうために、将来なりたいものや好きなことを英語で分かりやすく伝える」、中学2年生の授業では「外国人観光客に西ノ島の魅力を知ってもらうために、注意すべきことや体験できること、自分の思いや



▲ 英語でつながる 伝える楽しさ

西ノ島小中学校

考えを英語で伝える」ことを目標に言語活動に取り組みました。小学生は話し方や表情、ジェスチャーを交えて話す人の思いが伝わるように、中学生は伝える対象である外国人の立場に立って、これまでの授業で考えてきた内容を一生懸命伝えることができました。



▲ 外国の方に西ノ島の魅力を伝えるための意見を出し合いました

こころの参観日

10月2日（金）に、学校公開日に合わせて「こころの参観日」を実施しました。

各学級では、人権に関わる学習を行い、自分や友達のよさを認め合ったり、相手の立場に立って考えたりするなど、発達段階に応じた学びを深めました。子どもたちは、友達の考えに耳を傾けながら、一人ひとりが大切な存在であることや誰もが安心して過ごすために大切なことについて考えました。今回の学びを日々の生活の中で生かし、思いやりの心をもって、過ごしてほしいと思います。ご参観いただいた保護者の皆様、ありがとうございました。



▲ 人権について、みんなで考えました

中学校

しまね子ども絆づくりサミット

10月16日（金）に、隠岐島文化会館で第12回しまね子ども絆づくりサミットが開催され、本校から生徒会事務局の梶谷蒼羽さん、宇野日香さん、山根賢吾さんが参加しました。「BSF（Big Summer Festa）で『地域参加型』始めました」というテーマで、生徒会事務局が中心となって、各委員会や地域の皆様も巻き込んで絆を深めた学校行事について発表することができました。また、他校の発表を聞いたり、グループトークしたりするなど、たくさんの生徒と関わりをもち、絆を深めることができました。

～生徒の感想～

3年　梶谷　蒼羽

今後の生徒会に活かせる良い意見や考えに触れることができました。残念ながら僕は生徒会長を引退しますが、次の生徒会長に今回の絆づくりサミットで得た経験を引き継いで、学校をより楽しく過ごすにはどんなことができるか、話し合いを重ねていきたいです。そして来年も絆づくりサミットに行けるように、児童生徒間での絆を深めていける学校行事を考えていってほしいです。



▲ お互いの思いを話し、絆を深めました



▲ より楽しい学校生活を過ごすには？



地球温暖化対策に取り組みましょう！

地球温暖化対策にあたっては、国民・事業者・行政が一体となって温暖化防止に関する普及啓発に取り組むことが重要です。

特に12月は温暖化を引き起こすCO2の排出量が増加する傾向があり、この時期に温暖化防止活動に取り組むことは大きな効果が期待されます。

一人ひとりが取り組むことが重要ですので、ご協力をお願いいたします。

食品ロスをなくそう！ 生ごみ3きり運動

生ごみの約 80%は水分です。生ごみを焼却する際に水分が多いと、時間やコストがかかるだけでなく、二酸化炭素が多く発生しています。そのため、生ごみを削減するため**「水きり」「食べきり」「使いきり」**の**「3きり運動」**に取り組み、生ごみそのものを減らしましょう。



水きり

生ごみを捨てる前に、しっかり水きりをしましょう。茶殻やコーヒーかす、果物の皮などは一晩おいて乾燥させてから出すのも効果的です。



食べきり

食べきれる量を把握し、作りすぎ・注文しすぎをせず残さず食べましょう。どうしても残ったものは別の料理に活用しましょう。



使いきり

賞味・消費期限を把握し、買い物に行く前は冷蔵庫にあるものを確認しましょう。食材の購入後は品質をチェックし、正しく保存しましょう。

寒い冬をエコに過ごそう！ ウォームビズ

過度に暖房に頼らず、暖房時の室温を 20℃（目安）で快適に過ごすライフスタイルを推奨しています。暖房に必要なエネルギー消費量を削減することによって、CO2の発生を削減し地球温暖化を防止することが目的です。



衣

外気に触れやすい三つの首（首・手首・足首）を、マフラーや手袋、レッグウォーマーなどであたためましょう。ひざ掛けやストールの活用も効果的です。



食

冬が旬の食材、根菜類、特にしょうがなどは体を内側から温める効用があります。おすすめは鍋料理で、体も室内も暖かくなり一石二鳥です。



住

室内の熱の 50%は窓から流出していきます。あたためた空気を外に出さないよう、窓に断熱シートを張る、カーテンは床につく長さにして隙間をなくしましょう。

西ノ島町地球温暖化対策地域協議会　＜事務局＞ 西ノ島町役場 環境整備課　（電話：08514 - 6 - 1748）



12月4日～10日は、第78回人権週間です



法務省及び全国人権擁護委員連合会は、世界人権宣言が採択された昭和23年（1948年）12月10日の「人権デー」を記念して、翌年の12月4日から10日までの1週間を「人権週間」と定め、全国的に啓発活動を展開して人権尊重思想の普及高揚に努めています。

人権週間は、全国各地で啓発活動を行うとともに、特設人権相談所を開設します。（特設人権相談所については、お近くの法務局へお問い合わせください。）

職場や学校でのいじめや嫌がらせ、家族間での悩みごと、インターネット上の人権侵害など、毎日の生活の中で人権問題であると感じたことや、悩みごと、困りごとをお持ちの方は、一人で悩まずご相談ください。

☎相談専用ダイヤル　平日 8:30 ～ 17:15

★ みんなの人権110番　0570 - 003 - 110
おかけになった場所の最寄の法務局へつながります。

※「女性の人権ホットライン」は、令和7年10月1日から「みんなの人権110番」に統合されました。「みんなの人権110番」でこれまで同様、女性の人権問題に関する相談を受け付けています。みんなの人権110番の電話番号（0570 - 003 - 110）を入力後、音声ガイダンスに従い、【1】を入力すると女性の人権問題に関する相談が可能です。

★ 子どもの人権110番　0120 - 007 - 110（無料）
★ 外国語人権相談ダイヤル　0570 - 090 - 911

お持ちのパソコンやスマートフォンなどからインターネットを利用しての相談も可能です。詳しくは、「法務省人権相談」で検索してください。

▶▶



インターネット人権相談窓口



人権週間に合わせて、いかあ屋のギャラリースペースにおいて、人権啓発パネルの展示や啓発グッズの配布を行っています。この機会に、人権について考えてみませんか？皆さまのご来場をお待ちしています。

お問い合わせ先：松江地方法務局西郷支局（電話：08512 - 2 - 0240）
西ノ島町役場　町民課（電話：08514 - 6 - 0103）

12月3日 ～ 9日は、

障がい者週間（しょうがいしゃしゅうかん）です

「障がい者週間」とは

国民の間に広く障がい者の福祉についての関心と理解を深めるとともに、障がい者が社会、経済、文化その他あらゆる分野の活動に積極的に参加する意欲を高めることを目的として、障害者基本法により定められた週間です。

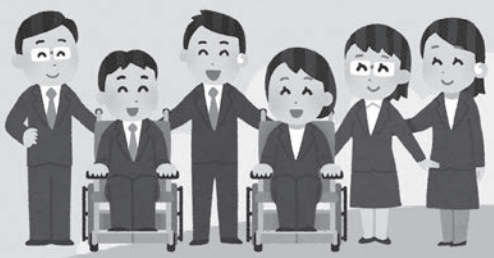

要予約

帯状疱疹ワクチン 接種費用の一部を助成します

予約受付締切
令和８年 12 月 25 日（金）

令和７年度から、65 歳以上の方などを対象に帯状疱疹ワクチンの定期接種がはじまっています

＼ 今年度定期接種の予約受付締切間近です ／

帯状疱疹は、水痘帯状疱疹ウイルスが再活性化することにより、神経に沿って、痛みを伴う水疱（水ぶくれ）が現れる皮膚の病気です。合併症の一つに、皮膚の症状が治った後にも痛みが残ることがあり、日常生活に支障をきたすこともあります。発症予防、重症化予防が期待できるとされていますので、ワクチンの接種をおすすめします。

令和８年度 定期接種 対象者

① 接種年度内に 65 歳になる方
② 接種年度内に 70・75・80・85・90・95・100 歳になる方
（令和７年度から５年間の経過措置として）
③ 接種日に 60 ～ 64 歳で、ヒト免疫不全ウイルスによる免疫の機能障害があり、日常生活がほとんど不可能な方



ワクチンは２種類あります。
どちらのワクチンを接種されるかは、医療機関でご相談ください。
接種費用の助成は、どちらかのワクチンで 生涯に１度限り としま す。

	生ワクチン（阪大微研）	組み換えワクチン（GSK社）
接種回数と間隔	１回	２回（２か月以上の間隔をあける）
接種条件	病気や治療によって、免疫力の低下している方は接種できません	免疫の状態に関わらず接種可能
接種費用	9,300 円	１回につき　22,000 円
助成額	**3,000 円 を助成**	**１回につき 7,000 円 を助成**

■ 接種方法

接種できる医療機関	**島前病院**（☎7－8211）　／　**浦郷診療所**（☎6－1211） ※かかりつけ医がいる方は、かかりつけ医がいる医療機関で接種してください。 町外の医療機関で接種を希望される方は、役場健康福祉課までご連絡ください。
予約受付時間	平日９：00 ～ 17：00（浦郷診療所は休診日も受付を行います）
予約方法	医療機関の窓口で直接申し込むか、またはお電話にてご予約ください。 後日指定のあった日に予防接種をします。
接種期間	令和８年４月１日（水）　～　令和９年３月 31 日（水）まで
持参するもの	マイナ保険証 または 資格確認証

お問い合わせ先：西ノ島町役場 健康福祉課　☎ 08514 - 6 - 0104

ミツバチの飼育には届出が必要です！

提出期限
令和９年１月20日（水）

ミツバチを飼育する方は、養蜂振興法の規定に基づき「蜜蜂飼育届」を提出することが義務付けられています。

■ミツバチの飼育届の提出

ミツバチを飼育している方、または飼育計画のある方は次のとおり届出して下さい。年の途中で新たに飼育される場合も届出が必要となります。なお、花粉交配用に期間限定で飼育される園芸農家の方は届出の必要はありません。

提出内容	毎年１月１日現在の飼育状況及び年間飼育計画
提出書類	蜜蜂飼育届
提出期限	令和９年１月20日（水）までに役場 産業振興課へ提出して下さい。

■飼育にあたっての注意点



- ▶ 巣箱設置にあたり、人家・耕作地等の周囲の状況に配慮ください。
- ▶ 隣家や道路の近くに巣箱を置かないでください。
- ▶ 他人の土地に無断で巣箱を置かないでください。
- ▶ 飼育を始めるための必要な知識・情報収集に努めてください。
- ▶ 蜜源植物の保護や繁殖に努めてください。

お問い合わせ先：西ノ島町役場 産業振興課（電話：08514 - 6 - 1220）

狩猟期間がはじまります！

1. 狩猟期間

▶JAしまね隠岐どうぜん地区本部が管理する牧野内：12月11日（金）～２月15日（月）まで
▶上記以外の狩猟可能場所：11月15日（日）～２月15日（月）まで

2. 法による銃猟禁止区域等

狩猟が禁止されている場所	▶鳥獣保護区（焼火山南側）　▶公道（私道でない道路全般・赤道も含む） ▶公園法の特別保護地区　▶社寺境内、墓地　など
銃猟が禁止されている場所等 （上記「狩猟が禁止場所」に右記を追加）	▶市街地又は、人家、人の集まる場所 ▶人畜・建物・自動車・船舶等に弾丸が到達するおそれのある方向での発砲
銃猟の時間規制	▶日没後から日の出前までの銃猟は禁止（日没後から日の出前までの時刻は、実際に日光の明暗ではなく、暦による日没･日の出の時刻となります。）

3. 土地所有者の承諾

垣・柵等で囲まれた土地、作物のある土地で狩猟をする場合は、土地所有者（占有者）の承諾を得ることが必要です。

＼ ハンターのみなさまへ ／

冬季は、山林や畑で仕事をしている方がいますので、ハンターの皆様は、くれぐれも事故のないよう安全確認を徹底してください。また、法令やマナーを遵守してください。



＼ 住民のみなさまへ ／

ハイキングや畑仕事等で入山される場合には目立つ色の服を着用し、携帯ラジオをかけるなど、自分の存在をハンターにアピールしてください。狩猟している場所へ遊びで近づかないよう、お願いします。

お問い合わせ先：西ノ島町役場 産業振興課（電話：08514 - 6 - 1220）

要申請

最高裁判決を踏まえた

生活保護費等の追加給付をいたします

平成２５年に国が行った生活扶助基準の改定に関する令和７年６月２７日の最高裁判決において、「厚生労働大臣の判断の過程及び手続きには過誤、欠落があった」と指摘されました。

この判決を踏まえ、国が当時生活保護を受給していた方に対し、追加給付する方針を決定しました。当町においても当時生活保護を受給していた方に対して追加給付を行います。

1．追加給付の対象となる世帯

現在生活保護を受給しており対象となる方	追加支給については個別にご案内いたします。	申請不要
現在は生活保護を受給していないが過去に受給していた方 ※右記の条件に当てはまる場合は対象となります	✓ 平成 25 年 8 月～平成 30 年 9 月までの期間に、西ノ島町で生活保護を受給していたことがあるすべての世帯 ✓ 上記の他、平成 30 年～令和 8 年 3 月までの期間に、西ノ島町で生活保護を受給していたことがある世帯のうち、一定期間入院・入所されていた方、障がいのある方で加算が算定されていた方や毎年 12 月に期末一時扶助を算定されていた世帯 ※亡くなられた方は対象となりません	要申請

2．申請に必要な書類

① 申出書
② 世帯全員の戸籍謄本（全部事項証明書）
③ 本人確認書類（マイナンバーカード、運転免許証の写し等）
④ 預貯金通帳またはキャッシュカードの写し
⑤ 委任状（代理人による申出の場合）



＜追加給付に関するお問い合わせ＞
厚生労働省追加給付相談センター
電　　話▶ 0120 - 179 - 445
受付時間▶ 9:00 ～ 17:00（土日祝日を除く）

＜申請窓口＞
西ノ島町役場 健康福祉課 福祉係
電　　話▶ 08514 - 6 - 0104
受付時間▶ 8:30 ～ 17:00（土日祝日を除く）

放送大学　令和9年4月生募集

放送大学は、令和9年4月入学生を募集しています。好きな地域に住みながら大学卒業を目指したり、学びたい科目だけ受講したりすることもできます。

●10代から90代の幅広い世代、約8万4千人以上の学生が、大学を卒業したい、学びを楽しみたいなど、様々な目的で学んでいます。

●授業には3つのスタイルがあり、BS放送やインターネットで視聴する、また講師から直接受ける授業があります。

●心理学・福祉・経済・歴史・文学・情報・自然科学など、300以上の幅広い授業科目があり、1科目から学ぶことができます。



資料を無料で差し上げています。お気軽に放送大学島根学習センターまでご請求下さい。
放送大学ホームページでも受け付けております。

■出願期間
第1回　11月26日（木）～2月28日（日）
第2回　3月1日（月）～3月15日（月）

■お問い合わせ先
島根学習センター
☎0852-28-5500

詳しくはこちら▼

空き家・空き地バンクの登録 及び 補助金制度を活用してみませんか

西ノ島町では、空き家等対策として、空き家・空き地バンク制度を実施しています。

空き家・空き地バンク登録制度

登録への支援もあります！



▲町ホームページ「空き家・空き地バンク」

西ノ島町では、町内における空き家・空き地の有効活用を通じて、定住を促進することで地域の活性化を図るため、利活用可能な空き家を紹介する「空き家・空き地バンク制度」を実施しています。使用していない住宅等の所有者から登録申し込みを受けた情報を、町内への定住等を目的として空き家の利用を希望する方々に向けて町のホームページにて紹介する制度です。詳しくは西ノ島町ホームページ内「空き家・空き地バンク」をご覧ください。

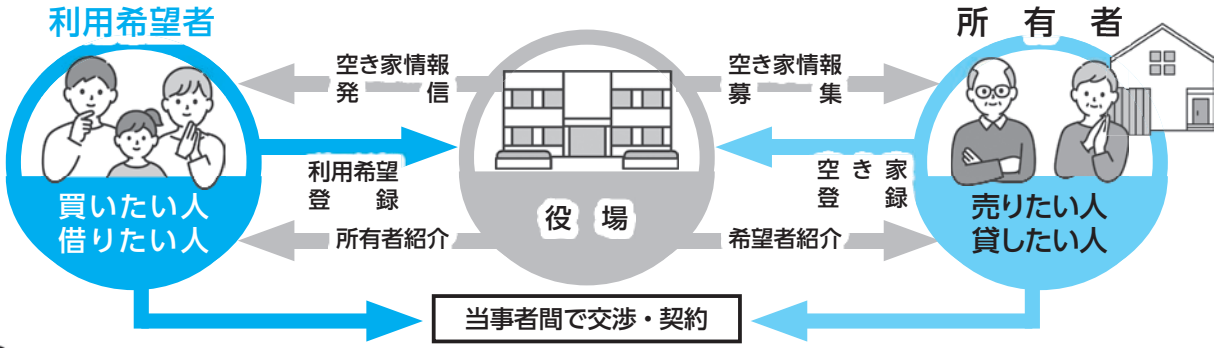

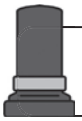

仏壇については町内のお寺で位牌の一時預かり（有料）あり

【位牌の一時預かりに関するお問い合わせ】▶常福寺 ☎6 - 0346　▶専念寺 ☎6 - 0651　▶長福寺 ☎6 - 1656

空き家バンク登録支援事業補助金

「空き家バンク」への空き家登録を促進することを目的として、空き家所有者がその所有する空き家において、残置物処分や空き家内外のクリーニングを行う場合の費用を補助します。

種　類	補助金額
残置物処分費	上限：20万円 / 棟 補助率 10/10
ハウスクリーニング費	上限：20万円 / 棟 補助率 10/10

補助事業については、申込みの状況により、既に受付は終了している場合があります。ご了承ください。

お問い合わせ先：西ノ島町役場 環境整備課（電話：08514 - 6 - 1748）

隠岐広域連合介護保険事業計画素案について意見の公募をします

隠岐広域連合では、令和9年度から令和11年度を計画期間とする第10期隠岐広域連合介護保険事業計画の素案について、町民の方から広くご意見・ご提案を伺うため、パブリックコメント（意見公募）を実施します。

■募集期間（予定）
令和8年12月24日（木）～令和9年1月22日（金）

■応募方法
隠岐広域連合及び西ノ島町役場保健福祉課の窓口にて受けつけます。詳しくは隠岐広域連合ホームページをご確認ください。

隠岐広域連合ホームページ

■お問い合わせ先　隠岐広域連合　介護保険課
☎08512-6-9151

島根県最低賃金改定のお知らせ

島根県内の事業所で働くすべての労働者とその使用者に適用される島根県最低賃金が次のとおり改定されました。

この金額は、令和8年10月10日（土）以降の賃金から適用されます。

時間額　1、092円

■お問い合わせ先　島根労働局労働基準部賃金室
☎0852-31-1158

要予約 ハローワーク島前出張窓口を開設します！

令和８年１２月から翌年1月の間、高速艇の休航等による島前地域の利用者の負担を軽減するため、オンライン受給資格決定のほか、毎月1回、ハローワークの出張窓口を次のとおり開設いたします。皆さまのご利用をお待ちしております。

なお、ご利用は**予約制**といたしますので事前にハローワーク隠岐の島（☎ 08512 - 2 - 0161）までご連絡をお願いします。

1．開設日時・会場

開　設　日	開設時間	会　　場
12月14日（月） ※予備日【12月17日（木）】	11：00 ～ 16：00	西ノ島町役場 （1階：会議室1）
1月14日（木） ※予備日【1月15日（金）】		

※開設日の【　】の日は、フェリーが欠航した場合の予備日です。

会場をお間違えのないようお気をつけください



2．内容

① お仕事探しのご相談　② 雇用保険の受給手続き　③ 労働に関するご相談

ご予約・お問い合わせ先：ハローワーク隠岐の島（電話：08512 - 2 - 0161）

除雪作業へのご協力をお願いします！

除雪期間
令和８年11月1日 ～ 令和９年3月31日

今年も降雪シーズンを迎えました。国道・県道及び町道の除雪作業にあたりましては、下記のように対応してまいりますのでご協力をお願いします。

- ▶ 交通確保または交通安全上必要と判断した場合は除雪作業を実施します。
- ▶ 急坂道の危険箇所には融雪剤を配置してあります。融雪剤は、必要に応じて散布をしてください。
- ▶ 期間中、自動車等を路上に放置しないようお願いします。
- ▶ 住居の雪を道路上に搬出しないようお願いします。
- ▶ 除雪により、家の前に雪がたまったり、田畑などに砂利などが落ちる可能性がありますが、ご了承ください。
- ▶ 竹や木に降り積もる雪で交通の障害になった場合は、交通を確保するため、竹や木の枝を切り払いますのでご了承ください。
- ▶ 冬用タイヤの交換は、早めに行いましょう。

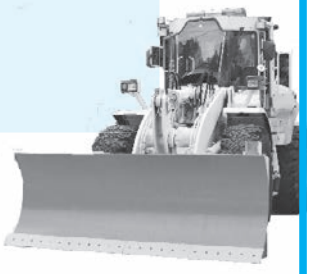

お問い合わせ先：島根県隠岐支庁県土整備局島前事業部（電話：08514 - 7 - 9116）
西ノ島町役場 環境整備課（電話：08514 - 6 - 1748）

ご芳志

次の方々からご寄付をいただきました。謹んで厚くお礼申し上げます。

〈西ノ島町社会福祉協議会分〉

香典返しとして

金一封　髙梨　園子　様　小向

一般寄付として

金一封　齋藤　淳之介　様　東京都

〈西ノ島福祉会分〉

一般寄付として

金一封　岩永　優子　様　米子市

戸籍の窓

（令和8年10月届出分）（敬称略）

おくやみ

山下　楯夫　81歳　大津
林　一二三　99歳　宇賀
吉谷　治　91歳　浦郷

すこやかに

山下　蓮（れん）（覚千絵）　別府

ふるさと西ノ島基金わがとこ

「ふるさと西ノ島基金わがとこ」にご寄付を頂きました。

令和8年度分 寄附者及び寄付金総額（10月末現在）

445名

11，975，999円

ありがとうございました。

政策企画課

税務・保険年金係からのお知らせ

12月分の税金・各種料金の納期限は、表の通りです（定期口座振替日は12月28日（月）、再振替日は1月12日（火）です）。

納税通知書等で金額をご確認いただき、今一度、通帳残高をお確かめいただきますよう、よろしくお願いします。

町税等には納め忘れがない『口座振替』をお勧めしています。

納付等に関するご相談は町民課までご連絡ください。



税金・各種料金	納期限	担当課
●町県民税　4期 ●国民健康保険料　9期 ●後期高齢者医療保険料（普通徴収の方）　6期	12月25日（金）	町民課 6-0103

水回りの修理ご相談ください！

上下水道設備工事、
水回りのトラブルなど、
お気軽のお電話ください。



田口水道

代表：田口 有満
隠岐郡西ノ島町大字美田 3196-3
090-3172-6972



発電所・変電所のメンテナンスに
興味のある方を募集しています !!

【勤務先】
西ノ島町または、
隠岐の島町の
事業所へ勤務

2026 健康経営優良法人 KENKO Investment for Health 中小規模法人部門

Energia 中電プラント株式会社
https://www.chuden-plant.co.jp

まずはお気軽に連絡ください。



中電プラント株式会社
人事担当：久保田
電話 080-5062-6508
メール e59253@cpc.gr.energia.co.jp

with Smile !



◆ 資格・経験不問 ◆
医療事務スタッフ募集

勤務地：スイング島前薬局
〒 684-0303 西ノ島町美田 2068-2

【お問い合わせ先】
株式会社エスマイル 島根事業部
TEL：0853-20-7033
https://www.ssmile.co.jp

お引越し承ります





お気軽にお問い合せください

原交通有限会社
TEL：08514-6-0056

～従業員募集～

①現場作業員

一般土木、舗装工事に従事していただきます
条件：高卒程度、普通自動車免許所有

②現場管理者

パソコンにて資料作成、役所への対応等
工事と現場の管理をしていただきます
要資格：１級または２級土木施工管理技士

＜給与・休日＞

当社規定による
事前に電話連絡の上、履歴書を
ご持参ください
＊経験者優遇します



㈲山下土木工事所
電話（7－8821　担当：松浦）

どうまえ石油給油所

☆土曜日休業のお知らせ☆
12月12日(土)
12月19日(土)

☆年末年始の営業時間☆

12/27(日)	定休日
12/28(月)	8:00～17:00
12/29(火)	8:00～17:00
12/30(水)	8:00～13:00
12/31(木)～1/4(月)	休　業
1/5(火)～	通常営業

※年内の**配達灯油は28日(月)まで**とさせて頂きます。

ご迷惑をお掛けしますがよろしくお願い致します。

株式会社 道島屋　TEL 6-1768

魚谷眼科医院

院長　魚谷　竜
医師　三宅　瞳・魚谷　純

	月	火	水	木	金	土
午前	○	○	○	×	○	○
午後	○	○	○	×	○	△

午前　９：００～１２：３０
午後　３：００～　６：００
☆土曜午後は２：００～５：００

鳥取県米子市上後藤２－３－３
（外浜街道・バス停後藤ヶ丘中学校前）

電話（0859）22-2246
ホームページ
http://www.uotaniganka.com/

社員募集

・土木作業員、土木管理者
・事務員（パソコン入力作業等未経験者もOK！）



まずはお気軽にお電話ください。

西ノ島建設(株)
電話：６－０２２１

中澤空調

・エアコンでお困りのこと
・電気でお困りのこと



家庭の設備でお困りでしたら、
まずはお気軽にお電話ください！

西ノ島町浦郷２０８－７
電話：090－4651－9208
FAX：08514－6－1288
代表：中澤　裕一郎

にしのしま歯科

院長　木村　稔

	月	火	水	木	金	土
午前	○	○	○	○	○	○
午後	○	○	○	訪問診察	○	／

※休診：土曜日午後・日曜・祝日

----- 診察時間 -----
９：００～１２：００
１４：００～１８：００

電話 ６－１９８８
FAX ６－１９９０
浦郷（浦郷診療所２階）
（町内無料電話：56-1988）



訪問診療をご希望の方は、ご連絡ください。
診察についてご不明な点があればお尋ねください。

福祉用具のさか

●起きあがりが大変で、電動ベッドを使いたい。
●尿漏れが気になるので、失禁パンツを使ってみたい。
●長い距離が歩けなくなったので、電動カーに乗ってみたい。
●家に手すりなどを取り付けて欲しい。

など、介護のことは何でもご相談下さい。

【営業】月曜～土曜
朝8：30～夕方　5：30まで

※オムツなどの配達も承っております。お気軽にお電話下さい。

電話 7-8272　担当　坂　大将

島のほのぼの美容室
まつ毛カールはじめました♪

～ ご高齢の方 ～
「出張カット」致します。

～ ご来店が難しい方 ～
「無料送迎」致します。

※ ご予約制（お電話下さい。）

美容室
KAEDE

場所　別府港近く、別府駐在所前
携帯　090-7547-6233
担当　原 日和



職員募集

介護職員

正規職員・パート職員・夜勤専門員

業務内容 高齢者の食事介助・排泄介助・入浴介助・夜勤専門員は介護補助業務

時間 パート職員　要相談
夜勤専門員
和光苑 21：55～6：55
みゆき荘 21：45～6：45

給与 パート職員
時給 1,092 円～
夜勤専門員
1 回 16,236 円～

調理員

パート職員

業務内容 調理全般
(機器の導入により未経験でもすぐできる作業)

時間 6：00 ～ 18：15 の間で要相談

給与 調理師　時給 1,173 円
調理補助　時給 1,092 円

栄養士・看護師も
＼ 随時募集しています！ ／



勤務地 和光苑・みゆき荘
待遇 有給休暇あり・社会保険あり（条件あり）
（共通） 通勤手当・扶養手当・住居手当・看護手当・特殊業務手当・処遇改善手当等

正規職員・嘱託職員の給与は当法人給与規程による・勤務時間は就業規則による

応募先 TEL：08514-7-8116（受付時間：8:30 ～ 17:30）　社会福祉法人 西ノ島福祉会

建物クリーニングは
㈱サンケイ隠岐支店

- 新築及び中古住宅のクリーニング
  窓ガラス、サッシ、トイレ、浴室、洗面所、ガスコンロ、換気扇、エアコン 等々
  ＜料金の目安＞
  エアコン洗浄　10,000 円
  （2台目以上）　9,000 円 / 台
- フローリングの洗浄及びワックス工事
- 草刈り　● 家財処分　● 障子貼り



その他クリーニング以外でもお気軽にお問い合わせください
いつでもお見積りに伺います

携帯電話 090 - 7892 - 0720（福岡）
FAX 08514 - 6 - 1064

各種直径15cmホール…¥3,840～
クリスマス・年末年始
ホールケーキ ご予約受付中！



⬆ お申込みフォームはこちら♪
お電話や各種SNSでも受付中です

★クリスマス　ご予約〆切【12/13(日)】
お渡し…12/20(日)-25(金) 10時-18時

★年越し・年明け　ご予約〆切【12/20(日)】
お渡し…12/28(月)-1/3(日) 13時-18時

年末年始休暇
2026/12/24(木)-2027/1/2(土)

海月堂

営業時間◆AM10時～PM4時
定休日◆木・金・土
住所◆西ノ島町美田2162
電話◆050-5894-0717

船員・事務員 募集

資格など気にせずまずは
下記の電話までご相談ください
きっと出会いがあります

①**観光船・内航船 船長：若干名**
資格：小型船舶操縦士免許

②**フェリーどうぜん船員：若干名**
資格：五級海技士（航海・機関）免許

③**事務員（パート含む）：若干名**
資格：普通車運転免許

＊給与処遇：当社規定による
＊加入保険：船員保険等社会保険適用
＊提出書類：履歴書
＊選考方法：面接

隠岐観光株式会社
TEL：08514-6-0016

空き家の管理等でお困りの方
建物解体
おまかせください！



予算など、まずはお気軽にご相談ください。

白川設備
白川　雅大
携帯電話 090 - 4650 - 8200
電　話 08514 - 6 - 0642
解体工事業者登録／島根県知事（登－5）第 203 号

11月のラッキーカード抽選
当選番号発表

どんとカード会商品券
2,000円商品券を５名様へ

あ組0008　あ組0841
い組0392　う組0736
え組0119

■当選された方は、
近くの加盟店までご連絡下さい。
■11月抽選の当選番号の引換期間は、
12月1日(火)～28日(月)です。



＜お問い合わせ先＞
どんとカード会（西ノ島町商工会）
☎ 08514 - 6 - 1021



EMOTION SMILE HUMAN FUTURE
カナツ技建工業株式会社
kanatsu.co.jp
〒690-8550 島根県松江市春日町 636 番地 TEL.0852-25-5555

2026年 12

わたしがつくる みんなの「わがとこ」
～ 未来に誇れるまち 西ノ島 ～

西ノ島町の人口と世帯数
2026 年 10 月 31 日
▶人口　2,417 人(男 1,219 人・女 1,198 人)
▶世帯数　1,468 世帯
▶ 65歳以上人口　1,163 人

月	火	水	木	金	土	日
30	1	2 ●リサイクル品（カン）収集	3 ●全町燃えるごみ収集	4 ●人権・行政相談 （黒木公民館） <10:00 ～ 12:00>	5	6
7 ●全町燃えるごみ収集 ●いきいき健康サロン 【船越・小向地区】 （小向交流施設） <13:30 ～ 15:00>	8 ●いきいき健康サロン （宇賀交流施設） <13:30 ～ 15:00>	9 ●埋立ごみ収集 （家電リサイクル製品を除く） ●いきいき健康サロン （倉ノ谷高齢者活性化センター） <13:30 ～ 15:00>	10 ●全町燃えるごみ収集 ●古紙（新聞紙及び折込チラシ） ●乳幼児健診 （小向交流施設） ●子育てサロン （美田コミュニティセンター） <10:00 ～ 12:00>	11	12	13 直接搬入受付 <9:00 ～ 16:00> ●クリスマス市 （中央公民館 2 階） <14:00 ～ 16:00> ●おえかきの日 （コミュニティ図書館） <10:30 ～><15:00 ～> ●映画上映会 （コミュニティ図書館） 詳しくは P8 参照
14 ●全町燃えるごみ収集	15 ●医師健康教室 （大山介護予防センター） <14:00 ～ 15:00>	16 ●リサイクル品（ビン）収集 ●いきいき健康サロン （物井公会堂） <13:30 ～ 15:00> ●地域活動支援センター ウェルカム無料相談会 ※要予約(テレワークオフィス) <14:00 ～ 16:00> 予約先：08514-7-8250	17 ●全町燃えるごみ収集 ●移動図書館 （大津集会所） <10:30 ～ 11:15> ●移動図書館 （珍崎公会堂） <13:30 ～ 14:30>	18 ●移動図書館 （物井公会堂） <10:30 ～ 11:15> ●移動図書館 （大山介護予防センター） <13:00 ～ 14:00>	19 ●クリスマスダンスパーティー （ノアホール） <18:00 ～ 21:00> 食育の日	20 ●クリスマスイベント （コミュニティ図書館） <14:00 ～ > ●縁側カフェ （コミュニティ図書館） <19:00 ～ 20:00> ●よるのブックカフェ （コミュニティ図書館） <19:00 ～ 21:00>
21 ●全町燃えるごみ収集 ●移動図書館（至誠館） <13:30 ～ 14:00>	22	23 ●リサイクル品 （ペットボトル）収集	24 ●全町燃えるごみ収集 ●古紙（新聞紙及び折込チラシ）	25	26	27 直接搬入受付 <9:00 ～ 16:00>
28 ●全町燃えるごみ収集	29 ごみ焼却場「清美苑」休場	30 ●全町燃えるごみ収集 直接搬入受付 <9:00 ～ 12:00>	31 ごみ焼却場「清美苑」休場	1 元日 ごみ焼却場「清美苑」休場	2 ごみ焼却場「清美苑」休場	3 ごみ焼却場「清美苑」休場

西ノ島町コミュニティ図書館　年末年始休館（12/28 ～ 1/4）

※配食サービスは土日以外実施していますが、12/29（火）～ 1/3（日）はお休みしますので、ご了承ください。

今昔 にしのしま

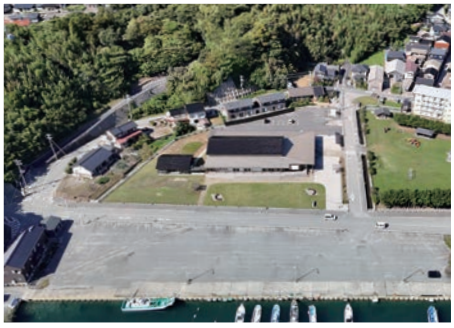

2026 年（令和 8 年）



2001 年（平成 13 年）

かつては海だった浦ノ谷地区。平成13年に埋め立て工事が始まり、平成22年には子ども広場、平成30年には「いかあ屋」が整備されました。今では多くの人が集まる地域の憩いの場となっています。

◆今月号の写真は町民の方からご提供いただきました。ありがとうございました。昔の西ノ島町の様子がわかる写真をお持ちの方はご連絡ください。
役場 政策企画課 ☎6 - 0028

広報西ノ島 12 月号　発行 / 西ノ島町　編集 / 政策企画課 定住促進係　〒 684-0303　島根県隠岐郡西ノ島町大字美田 600 番地 4
TEL (08514) 6-0028　FAX (08514) 6-0683　HP:https://www.town.nishinoshima.shimane.jp